

Navn: \_\_\_\_\_

## A) Se videoen "Levesteder"

## B) Svar på disse 7 spørgsmål:

1. Hvorfor er det udfordrende at leve i Norden?  
Sæt x ved det *rigtige* svar

- Fordi dyrene skal kunne overleve fire årstider
- Fordi det i lange perioder er rigtig tørt
- Fordi det varme og våde klima gør at der er mange andre dyr at konkurrere imod



2. Hvorfor er det udfordrende at leve i regnskoven?  
Sæt x ved det *rigtige* svar.

- Fordi dyrene skal kunne overleve fire årstider
- Fordi det i lange perioder er rigtig tørt
- Fordi det varme og våde klima gør at der er mange andre dyr at konkurrere imod



3. Hvorfor er det udfordrende at leve på savannen?  
Sæt x ved det *rigtige* svar.

- Fordi dyrene skal kunne overleve fire årstider
- Fordi det i lange perioder er rigtig tørt
- Fordi det varme og våde klima gør at der er mange andre dyr at konkurrere imod



4. Hvordan er polarræven tilpasset til livet i norden?

Sæt x ved det *forkerte* svar

- Om vinteren får den en tyk hvid pels som hjælper den til at holde varmen og være kamufleret i vinter landskabet
- Om sommeren får polarræven en kort mørk pels som hjælper den til at slippe af med varmen og være kamufleret i sommer landskabet
- Den har korte ører så den ikke fryser om vinteren.
- Halen er lang og busket da den bliver brugt som dyne om vinteren
- Den har lange ben for at kunne klatre i træer

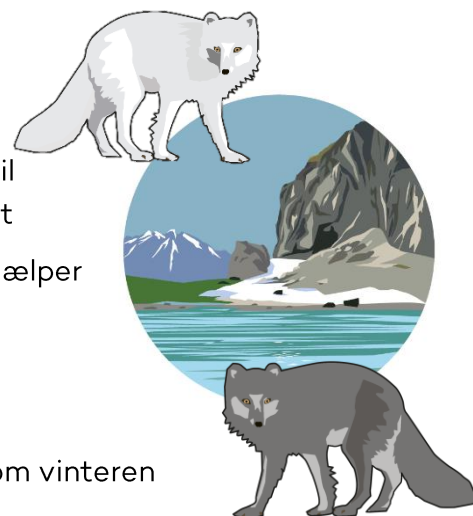

5. Hvordan er pilegiftfrøen tilpasset til livet i regnskoven?

Sæt x ved det *forkerte* svar.

- Den spiser insekter, som der er rigtig mange af i regnskoven
- De har sugekopper på tæerne så de kan sidde fast på bladene
- De lægger æg i små vandpytter dannet af bladene oppe i træerne
- Den kraftige farve signalerer til omgivelserne at den er giftig
- Dens hud fungerer som et skjold mod kulde og sne

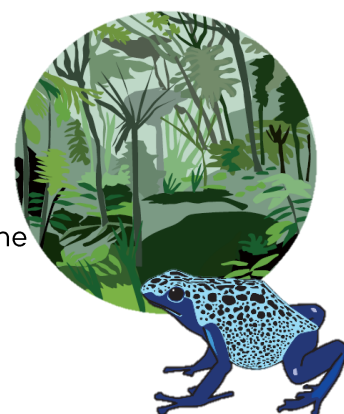

6. Hvordan er giraffen tilpasset til livet på savannen?

Sæt x ved det *forkerte* svar

- Den har en lang tunge så den kan få fat i blade der sidder på tornede grene
- Dens lange hals og ben gør at den kan nå op til bladene i trækronerne
- Den gulorange pels med mønster gør giraffen godt kamufleret blandt træerne på savannen
- Den kan sparke hårdt med sine lange kraftige ben
- Den bruger sine horn til at kradse barken af træer for at komme ind til insekterne

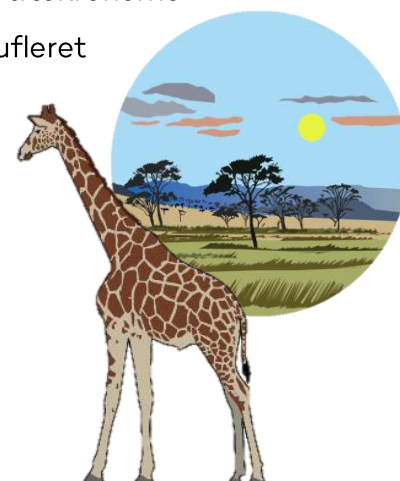

7. Hvilket leveområde tror du, at ugerne her nedenunder er tilpasset til?

- Savannen
- Regnskoven
- Norden

Begrund dit svar

---

---

---

